第58回島根県インドアソフトテニス選手権大会
令和６年２月４日
鹿島総合体育館

一般男子の部

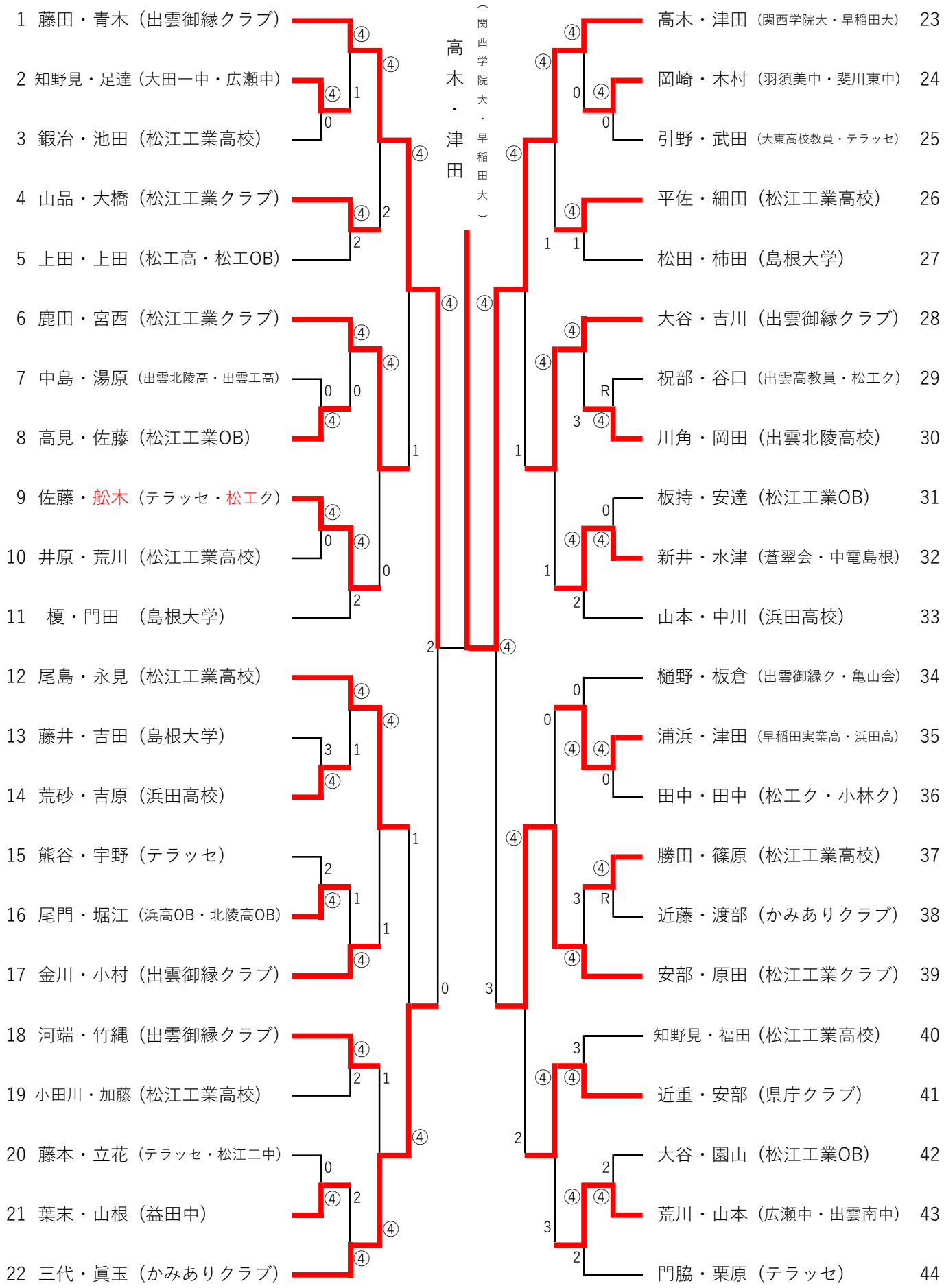

一　般　女　子　の　部

51	秦・長谷田	(斐川ク・はすみク)	Aブロック
52	笠川・酒井	(松江南高校)	
53	果瀬・森山	(出雲北陵高校)	
54	川角・栗原	(出雲北陵高校)	Bブロック
55	富岡・岡	(大社中・出雲三中)	
56	野津・周藤	(松江西高・大社高)	
57	水永・岡本	(出雲北陵高校)	Cブロック
58	今田・川村	(江津中・青陵中)	
59	尾門・岩元	(石見智翠館高校)	
60	別所・津田	(米子松陰OG・かみありクラブ)	Dブロック
61	水永・小川	(益田東中)	
62	杉谷・髙野	(出雲北陵高校)	
63	石津・木須井	(松江西高校)	Eブロック
64	牛尾・多々納	(青陵中・出雲三中)	
65	三宅・行田	(松江南高校)	
		(Eブロック順位は，得失ゲーム差による。)	
66	野津麻・野津乙	(かみありク・高知大)	Fブロック
67	北井・那須	(出雲北陵高校)	
68	齋藤・俵	(益田翔陽高校)	

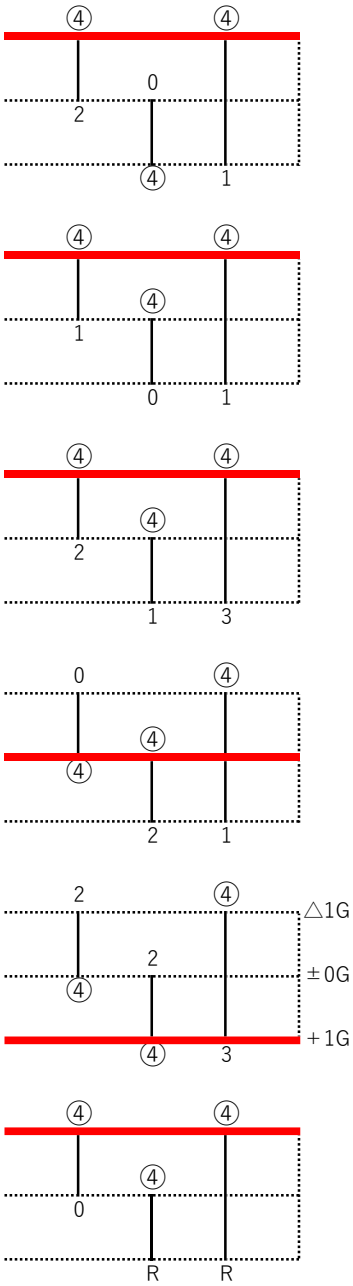

決　勝　ト　ー　ナ　メ　ン　ト

A1	秦・長谷田	(斐川ク・はすみク)
B1	川角・栗原	(出雲北陵高校)
C1	水永・岡本	(出雲北陵高校)
D1	水永・小川	(益田東中)
E1	三宅・行田	(松江南高校)
F1	野津麻・野津乙	(かみありク・高知大)

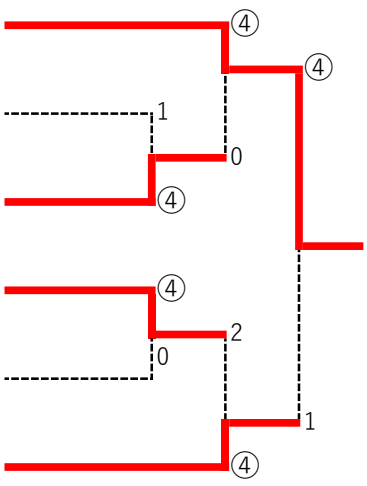

秦・長谷田
(斐川クラブ・はすみクラブ)

島根県ソフトテニスインドア選手権大会・歴代記録

回数	種別	男子 一般	男子 成年	男子 シニア45	男子 シニア50	男子 シニア55	男子 シニア60	男子 シニア65	男子 シニア70
第40回 (H18.1.28・29)	優勝	野津・早川 (松江工業高教員・広瀬なんてえ会)	河上・岩本 (亀山会・浜田市役所)	吉村・渡部 (蒼翠会)		山根・岸本 (松江OB)			
	準優勝	福間・岡崎 (亀山会・はすみｸﾗﾌﾞ)	野島・真玉 (仙水ｸﾗﾌﾞ・松江工業高教員ｸﾗﾌﾞ)	青砥・神門 (松江OB・斐川ｸﾗﾌﾞ)		宇田・川島 (大庭ｸﾗﾌﾞ・ﾌﾄﾞﾍﾞﾝ高専)			
第41回 (H19.1.27・28)	優勝	安部・三上 (横田ｸﾗﾌﾞ・はすみｸﾗﾌﾞ)	野島・真玉 (仙水ｸﾗﾌﾞ・松江工業高教員ｸﾗﾌﾞ)	三木・米津 (大庭ク・松江OB)	青砥・神門 (松江OB・斐川ｸﾗﾌﾞ)			平林・新宮 (松江OB)	
	準優勝	野津・早川 (松江工業高教員・広瀬なんてえ会)	仁田・高野 ((おおだくらぶ)	吉村・渡部 ((蒼翠会)	山崎・窪田 (松江OB)			鍔木・出雲 (雲南STC)	
第42回 (H20.2.2・3)	優勝	安部・三上 (横田ｸﾗﾌﾞ・浜田一中教員)	河上・岩本 (亀山会・浜田市役所)	三木・米津 (大庭クラブ・松江 OB)		山根・岸本 (松江OB)			
	準優勝	木本・中尾 (松工OB)	鐘築・真玉 (河南中教員・三刀屋高教員)	山口・藤井 (松江OB)		平林・田中 (松江OB)			
第43回 (H21.2.7・8)	優勝	岡田・三上 (広島大学・はすみｸﾗﾌﾞ)	吉儀・原田 (中国電力島根・ﾃﾗｯｾ)		三木・米津 (大庭ｸﾗﾌﾞ・松江OB)	青砥・福間 (松工OB・雲南ｸﾗﾌﾞ)		窪田・山崎 (松江OB)	
	準優勝	三上・岡崎 (島根大学・おおなん福祉会)	鐘築・真玉 (河南中教員・松江工業高教員)		濱田・加藤 (浜風ｸﾗﾌﾞ・浜田市役所)	吉村・渡部 (蒼翠会)		平林・吉岡 (松江OB)	
第44回 (H22.1.30・31)	優勝	祝部・岡崎 (斐川ｸﾗﾌﾞ・おおなん福祉会)	吉儀・原田 (中国電力島根・ﾃﾗｯｾ)		三木・米津 (大庭ｸﾗﾌﾞ・松江OB)	山根・田中 (松江OB)			
	準優勝	加藤・大江 (蒼翠会)	渡利・土山 (おおだくらぶ)		宇田・藤井 (大庭ｸﾗﾌﾞ・松江OB)	松本・渡部 (松江OB・蒼翠会)			
第45回 (H23.1.29・30)	優勝	野津・内田 (松江工業ｸﾗﾌﾞ・亀山会)	野津・岡崎 (松江工業ｸﾗﾌﾞ・おおなん福祉会)	森脇・松本 (斐川ｸﾗﾌﾞ・松江OB)		飯塚・田中 (松江OB)			
	準優勝	島田・加藤 (蒼翠会)	仁田・高野 (おおだくらぶ)	米津・渡部 (松江OB・蒼翠会)		濱田・加藤 (浜風会・浜田市役所)			
第46回 (H23.12.24・H24.2.12)	優勝	新井・朝山 (松江工業クラブ)	野津・岡崎 (松江工業ｸﾗﾌﾞ・おおなん福祉会)			小竹・田中 (日立金属・松江OB)			
	準優勝	八幡・岡崎 (斐川ｸﾗﾌﾞ・おおなん福祉会)	森脇・松本 (斐川ｸﾗﾌﾞ・松江OB)			三木・米津 (大庭ｸﾗﾌﾞ・鹿島ｸﾗﾌﾞ)			
第47回 (H25.1.19・20)	優勝	岡田・河野 (松江工業ｸﾗﾌﾞ・智翠館高教員)	鐘築・森脇 (河南ｸﾗﾌﾞ・斐川ｸﾗﾌﾞ)			小竹・田中 (日立金属・松江OB)			
	準優勝	山根・内田 (中体連島根選抜)	河上・矢田 (中国電力島根・大社中教員)			米津・松本 (鹿島ｸﾗﾌﾞ・松江OB)			
第48回 (H26.2.15・16)	優勝	岡田・河野 (かみありｸﾗﾌﾞ・市見智翠館高教員)	河上・岩本 (亀山会・浜田市役所)			青砥・岡田 (松江OB)			
	準優勝	高井・大江 (蒼翠会)	森脇・松本馨 (斐川ｸﾗﾌﾞ・松江OB)			安達・藤原 (ﾃﾗｯｾ・松江OB)			
第49回 (H27.2.21・22)	優勝	清田・栗原 (蒼翠会)	河上・岩本 (亀山会・浜田市役所)		三木・渡部 (大庭ｸﾗﾌﾞ・蒼翠会)				
	準優勝	松本・舩木 (松江工業ｸﾗﾌﾞ・松江工業高校OB)	鐘築・川本 (河南ｸﾗﾌﾞ・中国電力島根)		小竹・田中 (日立金属・松江OB)				
第50回 (H28.1.31・2.6)	優勝	岡田・河野 (かみありクラブ)	鐘築・川本 (河南倶楽部・中国電力島根)			山口・岡田 (松江OB)			
	準優勝	藤田・青木 (斐川ｸﾗﾌﾞ・福山平成大学)	石倉・西村 (斐川ｸﾗﾌﾞ・中国電力島根)			青砥・渡部 (松江OB・蒼翠会)			
第51回 (H29.2.5・3.4)	優勝	岡田・河野 (かみありクラブ)	鐘築・岩本 (真幸会・浜田市役所)			山口・松林 (松江OB・雲南クラブ)			
	準優勝	藤田・青木 (斐川ｸﾗﾌﾞ・福山平成大学)	吉儀・川本 (中国電力島根)			濱田・加藤 (浜風クラブ)			
第52回 (H30.2.12・2.24)	優勝	岡田・河野 (隠岐高教・田中ｽﾎｰﾂ)		石倉・三代 (斐川クラブ)		三島・岡田 (松江OB)			
	準優勝	真玉・原田 (松江工業高校)		吉儀・河上 (中国電力島根・亀山会)		山根・渡部 (松江OB・蒼翠会)			
第53回 (H31.2.11・2.23)	優勝	鹿田・原田 (松江工業高校)		石倉・岩本 (斐川クラブ・浜田市役所)			濱田・加藤 (浜風クラブ・浜田クラブ)		
	準優勝	藤田・青木 (大社ｸﾗﾌﾞ・斐川ｸﾗﾌﾞ)		竹本・三代 (おおだくらぶ・斐川クラブ)			山口・渡部 (松江OB・蒼翠会)		
第54回 (R2.2.1・2.16)	優勝	藤田・青木 (大社クラブ・斐川クラブ)	佐野木・恩田 (横田クラブ)		宇治田・河上 (石西クラブ・亀山会)		吾郷・岡田 (一の谷クラブ・松江OB)		
	準優勝	岡田・河野 (かみありクラブ)	竹本・三代 (おおだくらぶ・斐川クラブ)		鐘築・岩本 (真幸会・浜田市役所)		濱田・加藤 (浜風クラブ・浜田クラブ)		
第55回 (R3.2.6・2.7)	優勝	岡田・河野 (隠岐高校教員・出雲北陵教員)		石倉・岩本 (斐川ｸﾗﾌﾞ・亀山会)			吾郷・岡田 (一の谷ｸﾗﾌﾞ・松江OB)	三木・渡部 (大庭ｸﾗﾌﾞ・蒼翠会)	
	準優勝	高木・津田 (高田商業高校・早稲田大学)		宇治田・河上 (石西ｸﾗﾌﾞ・亀山会)			山口・松林 (松江OB・雲南ｸﾗﾌﾞ)	濱田・加藤 (浜風ｸﾗﾌﾞ・浜田ｸﾗﾌﾞ)	
第56回 (R4.1.29・2.6)	優勝	新型コロナウィルス感染症拡大防止のため中止							
	準優勝								
第57回 (R5.2.4・2.5)	優勝	藤田・青木 (出雲御縁クラブ)		加納・鉄本 (SUNDAYS)		仁田・原田 (大田クラブ・テラッセ)	森脇・松本馨 (斐川クラブ・松江OB)	吾郷・岡田 (一の谷クラブ・松江OB)	
	準優勝	真玉・真玉 (福岡大学・かみありクラブ)		山根・今岡 (斐川クラブ)		吉儀・川本 (中国電力)	山口・松林 (松江OB・雲南クラブ)	三木・渡部 (大庭クラブ・蒼翠会)	
第58回 (R6.2.3・2.4)	優勝	高木・津田 (関西学院大・早稲田大)		白築・三代 (斐川クラブ)		木村・西村 (テラッセ・中国電力島根))		三木・吾郷 (大庭クラブ・一の谷クラブ)	
	準優勝	藤田・青木 (出雲御縁クラブ)		山根・今岡 (斐川クラブ)		吉儀・川本 (中国電力島根)		濱田・加藤 (浜風クラブ・浜田クラブ)	

回数	種別	女子 一般	女子 成年	女子 シニア45	女子 シニア50	女子 シニア55	女子 シニア60	女子 シニア65	女子 シニア70
第40回 (H18.1.28・29)	優勝	松本・長瀬 (斐川クラブ)		本田・新山 (津田ｸﾗﾌﾞ・松江ﾚﾃﾞｨｰｽ)					
	準優勝	錦織・多賀 (松江二中・木次中)		祝部・宍道 (大社ﾃｰｽ協会・一の谷ｸﾗﾌﾞ)					
第41回 (H19.1.27・28)	優勝	松本・長瀬 (斐川クラブ)		西谷・吾郷 (斐川ｸﾗﾌﾞ・斐川ﾚﾃﾞｨｰｽ)		平塚・野津 (松江OB)			
	準優勝	船原・松崎 (斐川ｸﾗﾌﾞ・横田ｸﾗﾌﾞ)		八幡・嘉本 (一の谷クラブ)		生和・原田 (ペアーズ・たいざん会)			
第42回 (H20.2.2・3)	優勝	松本・長瀬 (斐川クラブ)		西谷・吾郷 (斐川レディース)		祝部・宍道 (大社ﾃｰｽ協会・一の谷ｸﾗﾌﾞ)			
	準優勝	新宮・飯塚 (立命館大学・斐川ｸﾗﾌﾞ)		本田・新山 (津田ｸﾗﾌﾞ・松江ﾚﾃﾞｨｰｽ)		梶谷・藤井 (津田ｸﾗﾌﾞ・松江OB)			
第43回 (H21.2.7・8)	優勝	原田・長瀬 (大社高OB)		西谷・吾郷 (斐川レディース)		本田・新山 (津田ｸﾗﾌﾞ・松江ﾚﾃﾞｨｰｽ)			
	準優勝	大江・池田 (松江商業高)		八幡・嘉本 (一の谷クラブ)		祝部・宍道 (大社ﾃｰｽ協会・一の谷ｸﾗﾌﾞ)			
第44回 (H22.1.30・31)	優勝	瀬崎・末次 (島根大学)		西谷・吾郷(斐川レディース) (斐川レディース)(斐川レディース)		祝部・宍道 (大社ﾃｰｽ協会・一の谷ｸﾗﾌﾞ)			
	準優勝	原田・飯塚 (斐川クラブ)		八幡・嘉本 (一の谷クラブ)		本田・新山 (津田ｸﾗﾌﾞ・松江ﾚﾃﾞｨｰｽ)			
第45回 (H23.1.29・30)	優勝	中村・箕浦 (島根大学)		本田・新山 (津田ｸﾗﾌﾞ・松江ﾚﾃﾞｨｰｽ)					
	準優勝	大谷・松崎 (大社ｸﾗﾌﾞ・横田ｸﾗﾌﾞ)		八幡・嘉本 (一の谷クラブ)					
第46回 (H23.12.24・H24.2.12)	優勝	中村・箕浦 (島根大学)		西谷・木ノ下 (斐川ﾚﾃﾞｨｰｽ・浜田ﾚﾃﾞｨｰｽ)		祝部・宍道 (大社ﾃｰｽ協会・一の谷ｸﾗﾌﾞ)			
	準優勝	瀬崎・安本 (CKB)		本田・新山 (津田ｸﾗﾌﾞ・松江ﾚﾃﾞｨｰｽ)		平塚・野津 (松江OB)			
第47回 (H25.1.19・20)	優勝	新宮・松崎 (斐川ｸﾗﾌﾞ・横田ｸﾗﾌﾞ)		西谷・木ノ下 (斐川ﾚﾃﾞｨｰｽ・浜田ﾚﾃﾞｨｰｽ)		本田・新山 (津田ｸﾗﾌﾞ・松江ﾚﾃﾞｨｰｽ)			
	準優勝	松本・矢田 (中体連島根選抜)		八幡・嘉本 (一の谷クラブ)		祝部・宍道 (大社ﾃｰｽ協会・一の谷ｸﾗﾌﾞ)			
第48回 (H26.2.15・16)	優勝	新宮・松崎 (斐川ｸﾗﾌﾞ・横田ｸﾗﾌﾞ)	西谷・木ノ下 (ﾍﾟﾘｰｽﾞやすぎ・浜田ﾚﾃﾞｨｰｽ)			八幡・嘉本 (一の谷クラブ)			
	準優勝	小村・矢田 (松江西高OB・松江一中OB)	高井・蘆田 (ベリーズやすぎ)			本田・新山 (津田ｸﾗﾌﾞ・松江ﾚﾃﾞｨｰｽ)			
第49回 (H27.2.21・22)	優勝	原・多賀 (松江工業OB・斐川ｸﾗﾌﾞ)	西谷・吾郷 (ﾍﾟﾘｰｽﾞやすぎ・斐川ﾚﾃﾞｨｰｽ)			八幡・嘉本 (一の谷クラブ)			
	準優勝	小村・金塚 (斐川クラブ)	大屋・木ノ下 (浜田レディース)			本田・新山 (津田クラブ・松江レディース)			
第50回 (H28.1.31・2.6)	優勝	新宮・松崎 (斐川ｸﾗﾌﾞ・横田ｸﾗﾌﾞ)	西谷・吾郷 (ベリーズやすぎ・斐川レディース)			八幡・嘉本 (一の谷クラブ)			
	準優勝	岩谷・浅原 (斐川ｸﾗﾌﾞ・はすみくらぶ)	石倉・岩田 (斐川クラブ・津田クラブ)			祝部・宍道 (大社テニス協会・一の谷クラブ)			
第51回 (H29.2.5・3.4)	優勝	岩谷・福田 (広島修道大学・修大付鈴峯高OG)	八幡・岩田 (一の谷クラブ・津田クラブ)			本田・新山 (津田クラブ・松江レディース)			
	準優勝	新宮・松崎 (斐川ｸﾗﾌﾞ・横田ｸﾗﾌﾞ)	藤原・嘉本 (松江レディース・一の谷クラブ)			祝部・宍道 (大社テニス協会・一の谷クラブ)			
第52回 (H30.2.12・2.24)	優勝	岡田・行田 (大田一中)		大谷・野津 (松江レディース・松江OB)		八幡・岩田 (一の谷クラブ・津田クラブ)			
	準優勝	神谷・高橋 (テラッセ)				藤原・北本 (松江レディース・浜田レディース)			
第53回 (H31.2.11・2.23)	優勝	新宮・長谷田 (斐川ｸﾗﾌﾞ・はすみｸﾗﾌﾞ)		八幡・岩田 (一の谷クラブ・津田クラブ)			本田・新山 (津田クラブ・松江レディース)		
	準優勝	加藤・原 (淞風会・島根大学)		大谷・野津 (松江レディース)			濱崎・木ノ下 (津田クラブ・浜田レディース)		
第54回 (R2.2.1・2.16)	優勝	原・片山 (テラッセ)				西谷・嘉本 (ﾍﾟﾘｰｽﾞやすぎ・一の谷ｸﾗﾌﾞ)	本田・新山 (津田クラブ・松江レディース)		
	準優勝	古藤・福島 (中村学園OG・尽誠学園OG)				藤原小・岩田 (松江ﾚﾃﾞｨｰｽ・津田ｸﾗﾌﾞ)	酒井・岩原 (グリーンクラブ・大庭クラブ)		
第55回 (R3.2.6・2.7)	優勝	秦・福田 (斐川クラブ・神戸松蔭女子学院大学)			満田・安井 (松江レディース)		八幡・岩田 (一の谷ｸﾗﾌﾞ・津田ｸﾗﾌﾞ)		
	準優勝	原・片山 (テラッセ)			大谷・西 (松江ﾚﾃﾞｨｰｽ・斐川ﾚﾃﾞｨｰｽ)		本田・新山 (津田ｸﾗﾌﾞ・松江ﾚﾃﾞｨｰｽ)		
第56回 (R4.1.29・2.6)	優勝	新型コロナウィルス感染症拡大防止のため中止							
	準優勝								
第57回 (R5.2.4・2.5)	優勝	宇野・野津 (テラッセ・高知大学)			石倉・岩田 (斐川レディース・津田クラブ)		本田・嘉本 (津田クラブ・一の谷クラブ)		
	準優勝	秦・長谷田 (斐川クラブ・はすみクラブ)			佐々木・三成 (秋鹿クラブ・一の谷クラブ)		西谷・八幡 (ベリーズやすぎ・一の谷クラブ)		
第58回 (R6.2.3・2.4)	優勝	秦・長谷田 (斐川クラブ・はすみクラブ)					八幡・藤原 (一の谷クラブ・松江レディース)		
	準優勝	野津麻・野津乙 (かみありクラブ・高知大学)					本田・嘉本 (津田クラブ・一の谷クラブ)		